V1

Clair

avidsen

FR *Purificateur d'air*

Clair-P1W
réf. 103692

Clair-P1B
réf. 103693

A - CONSIGNES DE SÉCURITÉ

1 - INTRODUCTION

• **Avidsen prend soin de vous !**
Technologie de pointe grâce à une alternative innovante : le filtre e2f
L'association de l'électricité statique à un système de filtration avancé a permis la naissance de la technologie e2f. Le filtre e2f collecte des nanoparticules qui d'ordinaire ne sont pas stoppées par les systèmes de filtration conventionnels et pénètrent dans notre organisme. Testez le filtre e2f !

• **Suppression d'allergènes et autres polluants nuisibles à la santé en intérieur.**
Les purificateurs d'air Avidsen éliminent les composés néfastes tel que le CO, les résidus de combustion (NOx, SOx), le fomaldéhyde et le toluène (COV), assurant son efficacité à la maison pour les personnes sujettes à des problèmes respiratoires, asthmatiques, les femmes enceintes, les enfants.

• **Un air purifié sans rejet de substances secondaires**
Les purificateurs basés sur l'utilisation d'émissions photoélectriques ou de diffusion d'arômes génèrent des rejets après filtration tels que de l'ozone ou des composés carbonés, qui peuvent être sources de maux de têtes, somnolence, vertiges, asthme. Les purificateurs Avidsen ne rejettent aucune particule nocive.

• **Triple filtration**
Les purificateurs tiennent leur efficacité d'un système de filtration à 3 étages : un étage de polarisation de l'air rentrée, un étage de filtration e2f, un étage d'absorption des mauvaises odeurs.

• **Élimination des virus et bactéries**
Un air pur et inodore est maintenu grâce au filtrage de virus, bactéries, moisissures et spores.

• **Coûts d'entretien et de fonctionnement réduits**
La puissance électrique de l'appareil étant réduite au minimum (moins de 1.5W), on peut alimenter le purificateur d'air par un port USB d'un ordinateur, le chargeur d'un téléphone portable, la prise USB d'une voiture, une batterie USB externe, etc (le câble d'alimentation USB vers micro USB est fourni).
La durée de vie du filtre est de l'ordre de six mois.

• **Facile d'utilisation**
L'appareil est contrôlé par l'intermédiaire d'une touche uniquement et le remplacement du filtre est à la portée de tous, sans outils ni démontage fastidieux.

• **Design épuré**
Le design sobre et maîtrisé de l'appareil permet une utilisation dans tout type d'environnement.

2 - PRÉCAUTIONS D'INSTALLATION ET D'UTILISATION

Les filtres ont une durée de vie maximum de 6 mois, susceptible de diminuer en fonction de l'emplacement du filtre et de la pièce où il est installé.
• Le nettoyage à l'eau du filtre est déconseillé, il peut réduire les performances du purificateur et influe sur sa capacité de filtration.
• Ne pas toucher l'adaptateur secteur avec les mains humides, risque de choc électrique.
• Ne pas tirer sur le câble de l'adaptateur pour le débrancher, risque de choc électrique ou de dégradation
• Ne pas utiliser d'eau ou de détergent lors du nettoyage de la surface du purificateur, risques de craquelures ou de taches sur la surface.
• Ne placer aucun objet sur le produit, cela entraverait l'entrée d'air et pourrait causer une panne ou un fonctionnement anormal.
• Ne pas laisser les enfants jouer avec l'appareil, risque de blessure ou de dégradation.
• Ne pas exposer le produit à un quelconque risque d'éclaboussure ou d'infiltration d'eau : risque d'incendie ou de choc électrique.

3 - RECYCLAGE

Ce logo signifie qu'il ne faut pas jeter les appareils hors d'usage avec les ordures ménagères.
Les substances dangereuses qu'ils sont susceptibles de contenir peuvent nuire à la santé et à l'environnement. Faites reprendre ces appareils par votre distributeur ou utilisez les moyens de collecte sélective mis à votre disposition par votre commune.

B- DESCRIPTION DU PRODUIT

1 - CONTENU

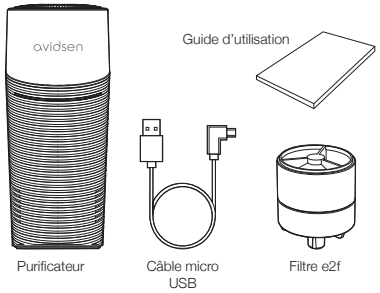

2 - COMPOSITION

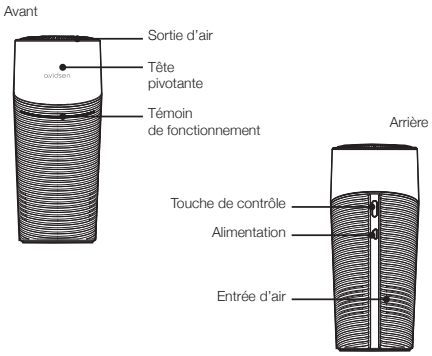

C - INSTALLATION

1. Contrôlez le contenu du kit avant installation
2. Connectez le câble micro USB à l'arrière du purificateur
3. Connectez l'extrémité du câble à la prise USB d'un chargeur de téléphone portable, d'un ordinateur, d'un adaptateur allume-cigare ou d'une batterie USB externe.
4. Appuyez sur la touche marche/arrêt pour mettre le produit en fonctionnement
5. Tournez la tête du purificateur dans le sens des aiguilles d'une montre pour ajuster la direction du flux d'air (jusqu'à 180°)

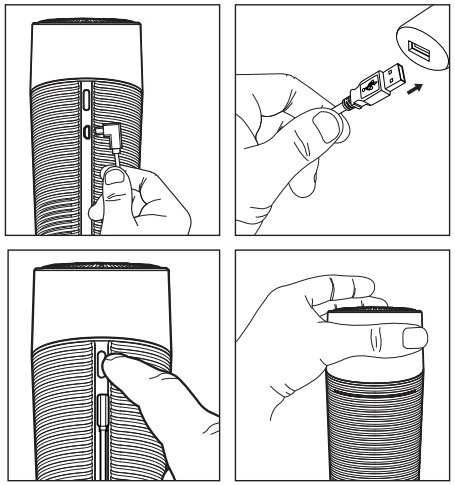

Attention

1. Ne pas forcer sur la tête du purificateur
2 Assurez-vous de déconnecter en premier la prise USB avant de débrancher le câble micro USB de l'arrière du purificateur

D - UTILISATION

1 - FONCTIONNALITÉS

Témoin de fonctionnement	Activation	Détails
Clignotement lent de gauche à droite	Presser la touche marche/arrêt	Mode intérieur (vitesse mini)
Clignotement standard de gauche à droite	Presser la touche marche/arrêt 2 fois de suite	Mode voiture (vitesse normale)
Clignotement rapide de gauche à droite	Presser la touche marche/arrêt 3 fois de suite	Mode turbo (vitesse maxi)
Éteint	Presser la touche marche/arrêt 4 fois de suite	Arrêt
	Presser la touche marche/arrêt pendant plus de 2s depuis n'importe quel mode	

3- NETTOYAGE DU FILTRE

Attention

Coupez l'alimentation électrique avant tout nettoyage en débranchant le câble USB et en vous assurant de l'arrêt de la ventilation. Il y a risque de dégradation si le filtre est changé sans avoir coupé le purificateur.
Le nettoyage à l'eau du filtre est déconseillé, il peut réduire les performances du purificateur et influe sur sa capacité de filtration.

1. Coupez l'alimentation du purificateur d'air et déconnectez le câble USB.
2. Insérez une pièce de monnaie dans l'encoche sous le purificateur et tournez dans le sens indiqué par la flèche.
3. Tirez la poignée pour extraire le bloc de filtration
4. Retirez la poussière de la surface du filtre e2f et du capot inférieur à l'aide d'un aspirateur ou d'une petit brosse.
5. Remplacez le filtre par un filtre propre
6. Réenclenchez le bloc de filtration dans le purificateur

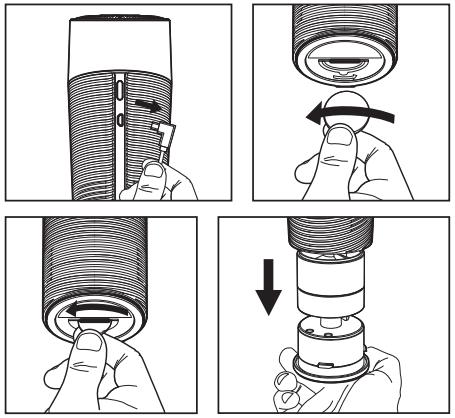

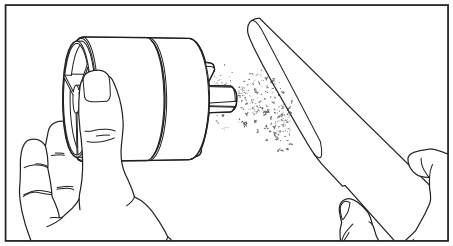

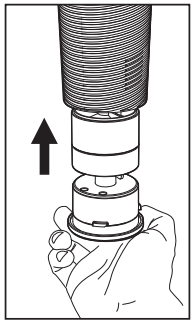

Ne forcez pas lors de la réinsertion du bloc de filtration, la base de la flèche du bloc de filtration doit coïncider avec l'arrière du purificateur :

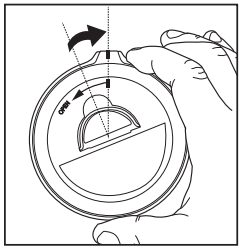

4 - REMPLACEMENT DU FILTRE

Les filtres ont une durée de vie maximum de 6 mois, susceptible de diminuer en fonction de l'intensité d'utilisation.

Attention

Coupez l'alimentation électrique avant tout nettoyage en débranchant le câble USB et en vous assurant de l'arrêt de la ventilation. Il y a risque de dégradation si le filtre est changé sans avoir coupé le purificateur.

1. Coupez l'alimentation du purificateur d'air et déconnectez le câble USB.
2. Insérez une pièce de monnaie dans l'encoche sous le purificateur et tournez dans le sens indiqué par la flèche.
3. Tirez la poignée pour extraire le bloc de filtration
4. Retirez la poussière de la surface du filtre e2f et du capot inférieur à l'aide d'un aspirateur ou d'une petit brosse.
5. Réenclenchez le bloc de filtration dans le purificateur

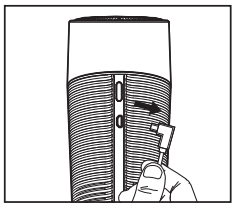

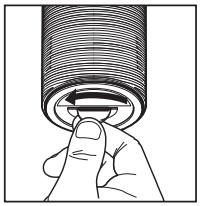
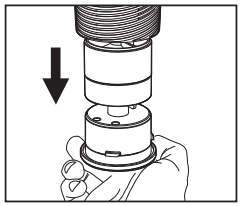
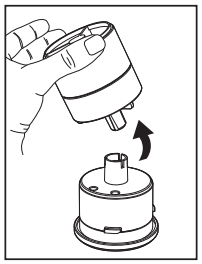
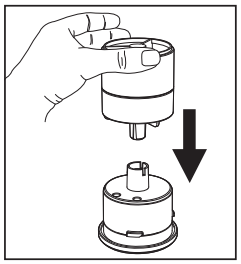
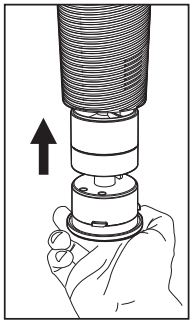

Ne forcez pas lors de la réinsertion du bloc de filtration, la base de la flèche du bloc de filtration doit coïncider avec l'arrière du purificateur :

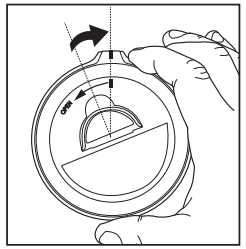

E - AVERTISSEMENTS DE SÉCURITÉ

1 - ALIMENTATION ÉLECTRIQUE

- Ne pas plier le câble pour éviter tout dommage.
- Ne pas tirer sur le câble.
- Ne pas utiliser l'appareil si le câble ou ses prises présentent des traces manifestes d'usure.
- Débrancher l'alimentation avant tout entretien.
- Ne pas toucher l'alimentation avec des mains humides.
- Attention à ne pas laisser les enfants jouer avec le produit.

* Le non-respect de ces consignes peut entraîner des dégradations ou des blessures.

2 - CHOIX DE L'EMPLACEMENT

- Ne pas utiliser l'appareil dans un lieu où des fuites de gaz sont possibles.
- Ne pas soumettre l'appareil dans un lieu soumis à des fumées industrielles ou des sources de poussières métalliques.
- Ne pas exposer l'appareil à la lumière directe du soleil, à une chaleur ou une humidité excessives.
- Ne pas placer l'appareil sur une surface inégale ou non horizontale.
- Contrôler régulièrement l'arrivée ou l'évacuation de l'air.

* Le non-respect de ces consignes peut diminuer l'efficacité du produit, entraîner un bruit ou un fonctionnement anormaux, des dégradations ou des blessures.

3 - UTILISATION

- Utiliser le produit uniquement si l'alimentation est correctement connectée et enfoncée.
- Ne pas obstruer ou entraver l'arrivée et la sortie d'air d'aucune sorte.
- Ne pas utiliser à proximité d'appareils de chauffage, de cuisson ou de tout risque de flammes.
- Ne pas utiliser l'appareil autrement qu'en position verticale, sortie d'air vers le haut et libre.
- Ne pas utiliser l'appareil si aucun filtre n'est présent.
- Ne pas utiliser de produits abrasifs ou corrosifs pour nettoyer la surface de l'appareil.

4 - FILTRE

- Éviter tout contact direct avec le filtre lors du fonctionnement.
- Si le filtre est encrassé, ouvrir le capot inférieur et utiliser un aspirateur ou une petite brosse pour en retirer les poussières.
- Le nettoyage à l'eau est déconseillé car il nuit à l'efficacité du filtre.
- Si le produit n'est pas utilisé durant une longue période il peut inutilement capter des substances polluantes. Sceller le filtre dans un sac hermétique et l'entreposer en cas d'inutilisation prolongée.

* Le non-respect de ces consignes peut entraîner une atteinte à la sante ou réduire les performances du filtre.
* Pour la réparation ou le remplacement de votre purificateur d'air, contactez votre revendeur local ou notre service après-vente.
* Les filtres de rechange pour votre purificateur d'air sont disponibles auprès de votre revendeur local sous la référence 103696. Ils comprennent le filtre e2f et le filtre anti-odeur, l'étage de polarisation ne nécessitant pas de remplacement périodique.

F - INFORMATIONS TECHNIQUES ET LÉGALES

1 - CARACTÉRISTIQUES TECHNIQUES

Modèle		Avidsen clair-P1W (blanc)	Avidsen clair-P1B (noir)	
Référence		103692	103693	
Alimentation		USB 5Vdc / 1.0A		
Performances et consommation électrique	*Vitesse*	Mode réduit	Mode normal	Mode turbo
	Consommation	0.65W	0.82W	1.35W
Niveau sonore		30dB maximum		
Taille limite des particules filtrées		0.1µm		
Utilisation recommandée		Espaces privés, bureaux, en voiture		
Superficie de la pièce traitée		Jusqu'à 4m²		
Référence des filtres de rechange		103696		
Durée de vie du filtre		6 mois*		
Taille		75.5mm x 173mm		
Poids		0.5kg		

* Durée fournie à titre indicatif pour une utilisation 7j/7 24h/24 en vitesse minimum, dépendante du degré de pollution intérieure

2 - GARANTIE

• Ce produit est garanti 2 ans, pièces et main d'œuvre, à compter de la date d'achat. Il est impératif de garder une preuve d'achat durant toute cette période de garantie.
• La garantie ne couvre pas les dommages causés par négligence, chocs ou accidents.
• Aucun des éléments de ce produit ne doit être ouvert ou réparé par des personnes étrangères à la société Avidsen.
• Toute intervention sur l'appareil annulera la garantie.
• Ne pas sectionner ou raccourcir le fil de l'adaptateur secteur sous peine d'annulation de la garantie.

3 - ASSISTANCE ET CONSEILS

• Malgré tout le soin que nous avons porté à la conception de nos produits et à la réalisation de cette notice, si vous rencontrez des difficultés lors de l'installation de votre produit ou des questions, il est fortement conseillé de contacter nos spécialistes qui sont à votre disposition pour vous conseiller.
• En cas de problème de fonctionnement pendant l'installation ou après quelques jours d'utilisation, il est impératif de nous contacter devant votre installation afin que l'un de nos techniciens diagnostique l'origine du problème car celui-ci provient certainement d'un réglage non adapté ou d'une installation non conforme.

Contactez les techniciens de notre service après-vente au :

0 892 701 369 Service 0,35 € / min + prix appel

Du lundi au vendredi de 9H à 12H et de 14H à 18H.

4 - RETOUR PRODUIT - SAV

Malgré le soin apporté à la conception et fabrication de votre produit, si ce dernier nécessite un retour en service après-vente dans nos locaux, il est possible de consulter l'avancement des interventions sur notre site Internet à l'adresse suivante :
http://sav.avidsen.com

Avidsen s'engage à disposer d'un stock de pièces détachées sur ce produit pendant la période de garantie contractuelle.