Bâti-support Geberit Duofix pour WC suspendu, 112 cm, avec réservoir à encastrer Sigma 12 cm, adapté PMR, WC adaptable en hauteur, pour barres de relevage

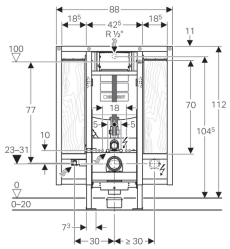

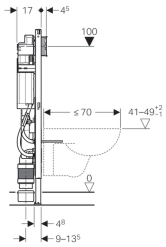

Utilisation

- Pour la construction en cloison sèche
- Pour montage dans parois en applique à hauteur de local ou partielle
- Pour montage sur parois d'installation à hauteur du local
- Pour montage dans des parois Geberit Duofix à hauteur de local ou partielle
- Pour une utilisation dans des systèmes porteurs Geberit GIS pour paroi en applique
- Pour construction adaptée aux handicapés
- Pour WC suspendus avec dimensions de raccordement selon EN 33:2011
- Pour WC suspendus avec entraxe de fixation de 18 cm
- Pour WC suspendus avec grande saillie jusqu'à 70 cm
- Pour fixer des barres de relevage
- Pour rinçage simple touche, double touche ou interrompable
- Pour hauteur de chape 0–20 cm

Caractéristiques

- Cadre préparé pour supports des céramiques de WC avec petite surface d'appui
- Céramique de WC adaptable ultérieurement en hauteur dans la salle de bain terminée, 41–49 cm à partir du sol fini
- Pieds supports galvanisés
- Pieds supports réglables 0–20 cm
- Pieds supports antidérapants
- Plaques de pied orientables
- Profondeur des plaques de pied adaptée à un montage dans profilés en U UW 50 et UW 75 et rails pour système Geberit Duofix
- Coude de raccordement extensible
- Coude de raccordement vertical et horizontal à monter sur le bâti-support
- Fixation du coude de raccordement avec isolation phonique
- Réservoir à encastrer avec déclenchement frontal
- Réservoir à encastrer isolé contre la condensation
- Post-rinçage immédiat possible avec réglage d'usine
- Travaux de montage et d'entretien sur les réservoirs à encastrer sans outils
- Alimentation à l'arrière ou par le haut au centre
- Le boîtier de réservation pour trappe de visite protège de l'humidité et de la poussière
- Boîtier de réservation pour trappe de visite pouvant être sectionné
- Plaque de montage en bois de placage, collage résistant à l'eau
- Equipé d'un fourreau destiné à la conduite d'alimentation pour raccordement des WC lavants Geberit AquaClean
- Avec possibilités de fixation pour raccordement électrique

Caractéristiques techniques

Pression dynamique	0.1-10 bar
Température maximale de l'eau	25 °C
Volume de chasse, réglage d'usine	6 et 3 l
Grand volume de chasse, plage de réglage	4.5 / 6 / 7.5 l
Petit volume de chasse, plage de réglage	3-4 l
Débit calculé	0.11 l/s
Pression dynamique minimale pour débit calculé	0.5 bar

Contenu de la livraison

- Arrivée d'eau R 1/2", compatible MF, avec robinet équerre et volant intégrés
- Boîtier de réservation pour trappe de visite
- 4 fixations murales
- Kit de raccordement pour WC, ø 90 mm
- Coude de raccordement 90° en PE-HD, ø 90 mm
- Manchon de transition en PE-HD, ø 90 / 110 mm
- 2 tiges filetées M12
- Boîtier de réservation pour zone de décalage des coudes de chasse et du coude de raccordement
- Boîte d'encastrement pour trou de percement ø 68 mm, pour le raccordement électrique
- Matériel de fixation

N° de réf.
111.904.00.5

Accessoires

- Plaque de fermeture avec kit d'isolation phonique, pour bâti-support Geberit Duofix pour WC suspendu, WC adaptable en hauteur
- Tiroir pour bâton de nettoyage Geberit DuoFresh, pour réservoir à encastrer Sigma 12 cm
- Jeu de supports de céramiques de WC Geberit Duofix avec petite surface d'appui
- Jeu de fixations murales Geberit Duofix pour montage individuel
- Jeu de fixations murales Geberit Duofix pour montage individuel et montage système
- Kit de fixation de pied Geberit Duofix à la paroi arrière
- Rail en V Geberit Duofix pour support d'habillage 45° / 90°

- Prévoir raccord de transition PE-HD sur PVC, Ø 90–100 (n° de réf. 359.144.11.1), plaque de fermeture avec kit d'isolation phonique (n° de réf. 115.396.00.1)
- Geberit recommande d'installer des cuvettes Rimfree® Allia pour une meilleure hygiène

Créé avec le catalogue produits en ligne Geberit - **11/02/2019**