50619 | Aric montage

Spot LED encastré MI 6 - 5.5W - 3000K - 480lm - Rond - Lames ressorts - Non dimmable - Blanc
Réf 50619 **12.23€TTC***
https://www.domomat.com/29974-spot-led-encastre-mi-6-55w-3000k-480lm-rond-lames-ressorts-non-dimmable-blanc-aric-50619.html

Spot LED encastré MI 6 - 5.5W - 4000K - 520lm - Rond - Lames ressorts - Non dimmable - Blanc
Réf 50620 **10.99€TTC***
https://www.domomat.com/29976-spot-led-encastre-mi-6-55w-4000k-520lm-rond-lames-ressorts-non-dimmable-blanc-aric-50620.html

Spot LED encastré MI 6 - 5.5W - 3000K - 450lm - Rond - Lames ressorts - Non dimmable - Nickel
Réf 50621 **11.68€TTC***
https://www.domomat.com/29978-spot-led-encastre-mi-6-55w-3000k-450lm-rond-lames-ressorts-non-dimmable-nickel-aric-50621.html

Spot LED encastré MI 6 - 5.5W - 4000K - 470lm - Rond - Lames ressorts - Non dimmable - Nickel
Réf 50622 **12.52€TTC***
https://www.domomat.com/29979-spot-led-encastre-mi-6-55w-4000k-470lm-rond-lames-ressorts-non-dimmable-nickel-aric-50622.html

---

Retrouvez tous les produits de la catégorie
Spot encastrable intérieur Aric
chez Domomat !

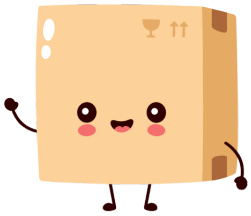

* : Prix sur le site Domomat.com au 28/04/2024. Le prix est susceptible d'être modifié.

ENCASTRE MI6

220-240V~ 50/60Hz 5,5W

Désignation	Code	Couleur	T° Couleur LED	Poids (kg)	Croquis & Découpe
MI6 BLC LED 5,5 W / 3000K	50619	Blanc	3000 K	0,87	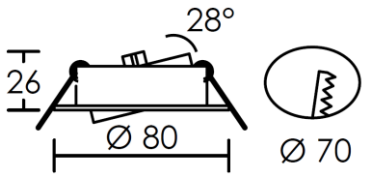
MI6 BLC LED 5,5 W / 4000K	50620	Blanc	4000K		
MI6 NICKEL LED 5,5 W / 3000K	50621	Nickel	3000 K		
MI6 NICKEL LED 5,5 W / 4000K	50622	Nickel	4000K		

INSTRUCTIONS DE MONTAGE

La sécurité de l'appareil n'est garantie que si les instructions suivantes sont respectées.

Pour une utilisation en INTERIEUR uniquement.

Luminaire ne pouvant pas être recouvert de matériaux isolant.

ATTENTION : Raccordement au réseau !

Par sécurité il est impératif de couper l'alimentation du réseau avant chaque intervention sur le luminaire.

Respecter le schéma d'installation ci-contre.

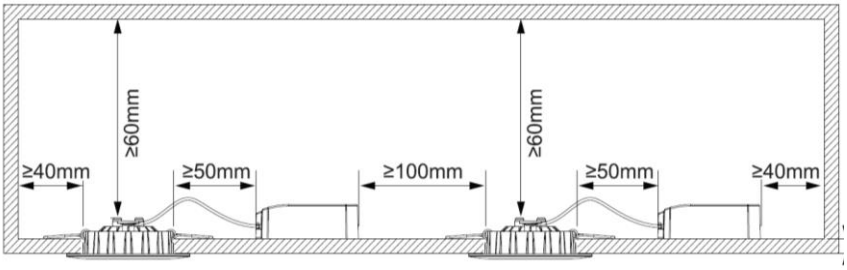

A

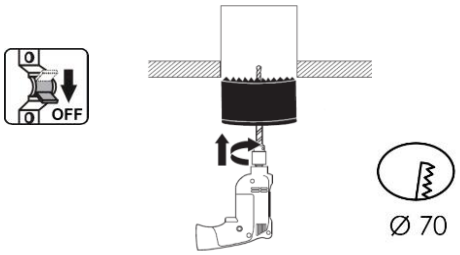

B

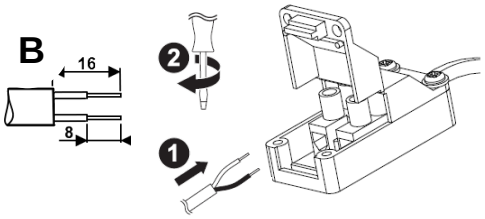

Raccordement au réseau L et N

C

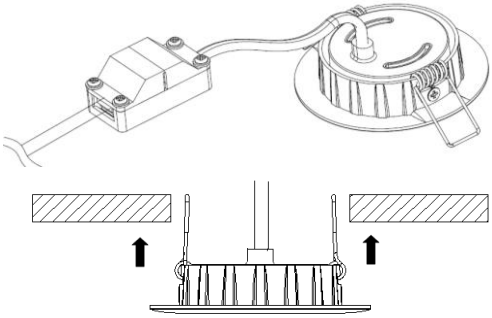

D

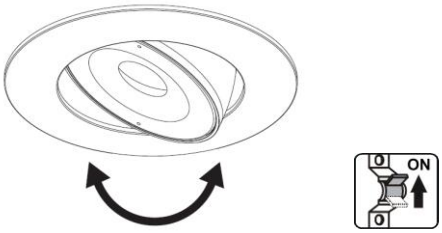

Informations de maintenance :

► **Danger, risque de chocs électriques** : La source lumineuse de ce luminaire n'est pas remplaçable; lorsque la source lumineuse atteint sa fin de sa vie, le luminaire entier doit être remplacé.

► Produit soumis à la directive DEEE. Il ne doit pas être jeté en poubelle domestique mais rapporté à un centre agréé pour le retraitement des déchets électriques et électroniques.