# A9X21095 | Schneider FT

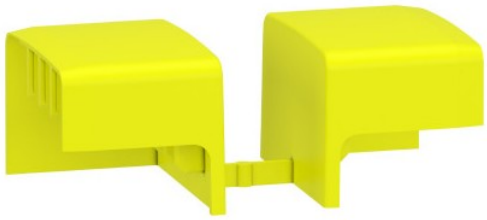

## Lot de 40 embouts 3P+N - Latéraux - IP20

Réf A9X21095

**18.35€TTC***

Voir le produit : https://www.domomat.com/45000-lot-de-40-embouts-3pn-lateraux-ip20-schneider-electric-a9x21095.html

*Le produit Lot de 40 embouts 3P+N - Latéraux - IP20 est en vente chez Domomat !*

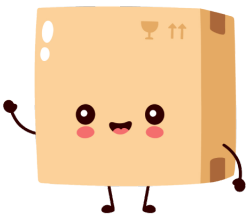

# Fiche produit
## Caractéristiques

# A9X21095
## Acti9 iDT40 - lot de 40 embouts lateraux - pour répartiteur horizontal 3PN

Statut commercial: Commercialisé

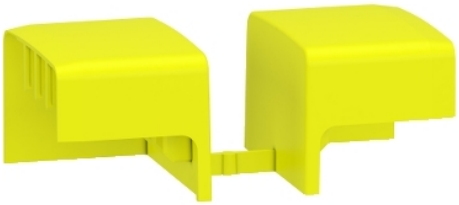

## Principales

| | |
|---|---|
| Gamme | Acti9 |
| Fonction produit | Embout latéral de peigne |
| Catégorie d'accessoires / de pièces détachées | Accessoire de séparation |
| Description des pôles | 3P + N |
| Quantité du lot | Lot de 40 |

## Complémentaires

| | |
|---|---|
| Hauteur | 35 mm |
| Largeur | 180 mm |
| Profondeur | 120 mm |
| Poids | 160 g |
| Couleur | Jaune |
| Compatibilité de gamme | Resi9 Peigne de raccordement |

## Durabilité de l'offre

| | |
|---|---|
| Régulation REACh | Déclaration REACh |
| Sans SVHC REACh | Oui |
| Directive RoHS UE | Conforme Déclaration RoHS UE |
| Sans métaux lourds toxiques | Oui |
| Sans mercure | Oui |
| Information sur les exemptions RoHS | Oui |
| Régulation RoHS Chine | Déclaration RoHS Pour La Chine |
| DEEE | Sur le marché de l'Union Européenne, le produit doit être mis au rebut selon un protocole spécifique de collecte des déchets et ne jamais être jeté dans une poubelle d'ordures ménagères. |

## Garantie contractuelle

| | |
|---|---|
| Garantie | 18 mois |

Le présent document comprend des descriptions générales et/ou des caractéristiques techniques générales sur la performance des produits auxquels il se réfère.
Le présent document ne peut être utilisé pour déterminer l'aptitude ou la fiabilité de ces produits pour des applications utilisateur spécifiques et n'est pas destiné à se substituer à cette détermination.
Il appartient à chaque utilisateur ou intégrateur de réaliser, sous sa propre responsabilité, l'analyse de risques complète et appropriée, d'évaluer et tester les produits dans le contexte de leur l'application ou utilisation spécifique.
Ni la société Schneider Electric Industries SAS, ni aucune de ses filiales ou sociétés dans lesquelles elle détient une participation, ne peut être tenue pour responsable de la mauvaise utilisation de l'information contenue dans le présent document.