Fiche boite Unica Schneider

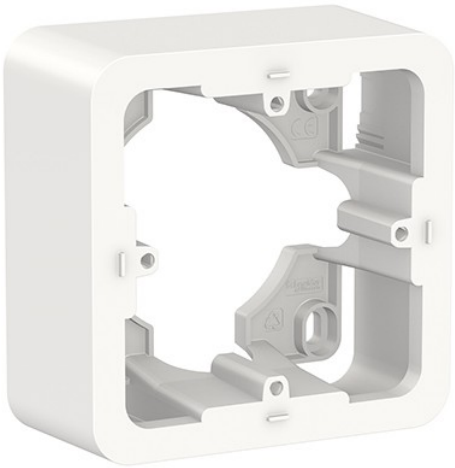

Boîte Unica Pro - Montage saillie - 1 poste - Blanc

Réf NU840218

2.28€TTC*

Voir le produit :
https://www.domomat.com/36275-boite-unica-pro-montage-saillie-1-poste-blanc-schneider-electric-nu840218.html

Le produit Boîte Unica Pro - Montage saillie - 1 poste - Blanc est en vente chez Domomat !

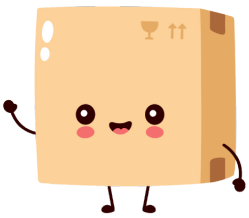

* : Prix sur le site Domomat.com au 12/10/2024. Le prix est susceptible d'être modifié.

Fiche produit
Caractéristiques

NU840218
Unica - boîte en saillie - Blanc - 1 poste

Statut commercial: Commercialisé

Principales

Gamme de produits	Unica
Gamme	Unica
Fonction de l'appareil	Montage
Fonction produit	Boîte de montage
Design	Unica Pro
Accessoires associés	Unica
Présentation du produit	Sans plaque de finition
Nombre de modules	1 x 2 modules
Nombre de postes	1 poste
Mode de fixation	Vis
Nuance de la couleur	Blanc (RAL 9003)

Complémentaires

Montage de l'appareil	Saillie
Entrée de câble	4 prédécoupes
Matière	Boîtier : ABS (acrylonitrile butadiène styrène)
Normes	IEC 60669-1 IEC 60884-1
Profondeur	40 mm
Largeur	87 mm
Hauteur	87 mm
Poids	0,05 kg
Canal ciblé	Professionnel

Environnement

Tenue aux choc IK	IK04
Caractéristique d'environnement	Acétone Alcool Ammoniaque Décolorant Savon liquide Huile Pétrole Résistant aux UV Liquide de nettoyage pour vitres
Santé et problèmes environnementaux	Sans halogène

Product Life Status : Commercialisé

nt document comprend des descriptions générales et/ou des caractéristiques techniques générales sur la performance des produits auxquels il se réfère.
nt document ne peut être utilisé pour déterminer l'aptitude ou la fiabilité de ces produits pour des applications utilisateur spécifiques et n'est pas destiné à se substituer à cette détermination.
ent à chaque utilisateur ou intégrateur de réaliser, sous sa propre responsabilité, l'analyse de risques complète et appropriée, d'évaluer et tester les produits dans le contexte de leur l'application ou utilisation spécifique.
iété Schneider Electric Industries SAS, ni aucune de ses filiales ou sociétés dans lesquelles elle détient une participation, ne peut être tenue pour responsable de la mauvaise utilisation de l'information contenue dans le présent document.