Fiche 26690000 Grohe

Ensemble de douche thermostatique Tempesta Cosmopolitan System 250 Cube Grohe - Chrome

Réf 26690000

458.03€TTC*

Voir le produit : https://www.domomat.com/60588-ensemble-de-douche-thermostatique-tempesta-cosmopolitan-system-250-cube-grohe-chrome-grohe-26690000.html

Le produit Ensemble de douche thermostatique Tempesta Cosmopolitan System 250 Cube Grohe - Chrome est en vente chez Domomat !

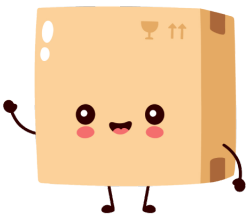

26 690 000 **NEW TEMPESTA COSMOPOLITAN SYSTEM COLONNE DE DOUCHE AVEC MITIGEUR THERMOSTATIQUE**

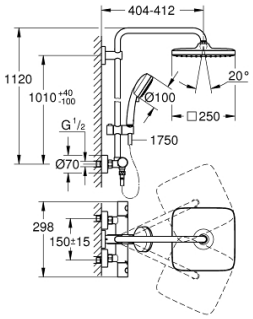

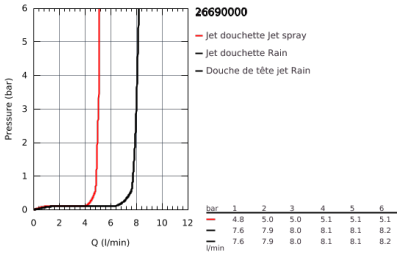

DESCRIPTION DU PRODUIT

- Composé de :
- Bras de douche de 390 mm orientable horizontalement
- Fixation supérieure réglable en hauteur pour ajustement sur des trous existant s
- Mitigeur thermostatique incluant fonction inverseur 2 sorties
- Permet le changement entre:
- Douche de tête Tempesta 250 (26 685)
- Jet : Rain
- Pluie
- Partie supérieure de la douche de tête blanche
- Avec rotule
- Angle de rotation ± 10°
- **GROHE EcoJoy** débit limité inférieur à 9.5 l/min
- Douchette Tempesta Cosmopolitan 100
- 2 jets :
- Pluie , Jet
- Curseur ajustable en hauteur
- Flexible Rotaflex 1750 mm 1/2" x 1/2" (28 410)
- **GROHE TurboStat** Régulation de la température quasi-instantanée et sécurité anti-brulûres en c s de coupure d'eau froide
- **GROHE SafeStop** butée à 38°C
- **GROHE SafeStop Plus** limiteur de température intégré à 50°C max
- **GROHE DreamSpray** jet parfaitement uniforme
- **GROHE StarLight** Chrome éclatant et durable
- **GROHE MetalGrip** poignées ergonomiques en métal
- Procédé anti-calcaire **SpeedClean**
- Inner WaterGuide, longévité maximale
- Système anti-torsion
- **Convient pour chauffe-eau instantané à partir de 18 kW/h**
- Débit minimum nécessaire 7 l/min.
- Option : tablette GROHE EasyReach (26 362)

- **Version GROHE Professional**

26 690 000 **NEW TEMPESTA COSMOPOLITAN SYSTEM COLONNE DE DOUCHE AVEC MITIGEUR THERMOSTATIQUE**

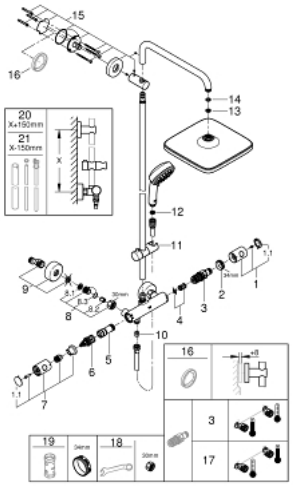

PIÈCES DÉTACHÉES

1: Poignée contrôle de température Grohtherm 2000 (N ° de commande 47985 000)

1.1: Plaque de recouvrement poignée (N ° de commande 6458500M)

2: Bague de fixation (N ° de commande 47743000)

3: Cartouche thermostatique compacte 1/2" (N ° de commande 47885000)

4: Amortisseur acoustique (N ° de commande 47398000)

5: conduite d'eau (N ° de commande 47751000)

6: Aquadimmer (N ° de commande 12433000)

6.1: Joint torique 35 x 2 (N ° de commande 0305600M)

7: Poignée métal 1/2" (N ° de commande 47984000)

7.1: Plaque de recouvrement poignée (N ° de commande 6458500M)

8: Clapets anti-retours (N ° de commande 47189000)

8.1: filtre à impuretés (N ° de commande 0726400M)

8.2: Clapets anti-retours (N ° de commande 08565000)

8.3: Joint torique 17 x 2 (N ° de commande 0305500M)

9: Raccord S mural (N ° de commande 12662000)

10: Clapets anti-retours (N ° de commande 08565000)

11: Curseur (N ° de commande 12140000)

12: Filtre (N ° de commande 0700200M)

13: Filtre (N ° de commande 48007000)

14: Joint fibre 15x21 (N ° de commande 0138900M)

15: Embout de barre (N ° de commande 48279000)

16: Câle d'épaisseur (N ° de commande 27180000)*

17: Cartouche GROHE TurboStat 1/2" (N ° de commande 47175000)*

18: Clé spéciale (N ° de commande 19377000)*

19: Clé (N ° de commande 19332000)*

20: Colonne de douche (N ° de commande 48053000)*

21: Colonne de douche (N ° de commande 48054000)*

*Accessoires spéciaux