Fiche 23914001 Grohe

Mitigeur bain/douche mural Bauedge Grohe - Monocommande - Chrome

Réf 23914001

81.71€TTC*

Voir le produit :
https://www.domomat.com/62599-mitigeur-baindouche-mural-bauedge-grohe-monocommande-chrome-grohe-23914001.html

Le produit Mitigeur bain/douche mural Bauedge Grohe - Monocommande - Chrome est en vente chez Domomat !

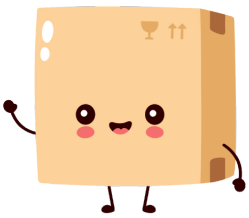

* : Prix sur le site Domomat.com au 12/10/2024. Le prix est susceptible d'être modifié.

23 914 001 **MITIGEUR MONOCOMMANDE BAIN / DOUCHE**

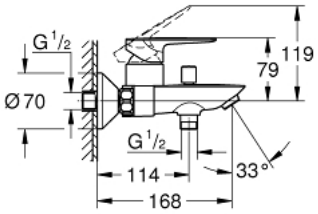

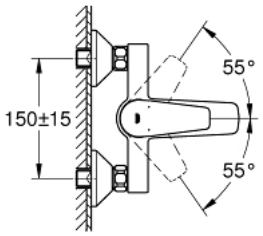

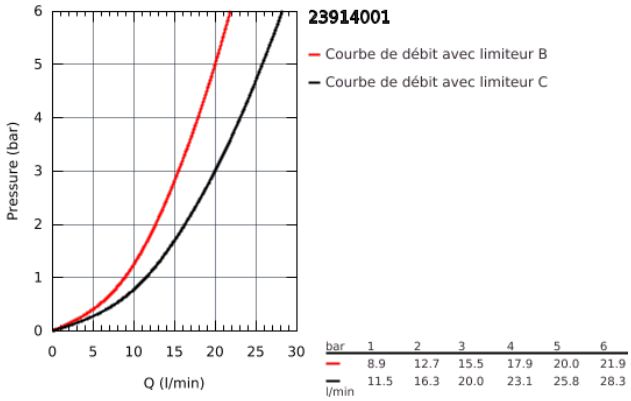

DESCRIPTION DU PRODUIT

- Montage mural apparent
- Levier de commande métallique
- **GROHE Longlife** Cartouche en céramique 35 mm avec butéee éco 1/2 débit
- avec limiteur de température
- **GROHE StarLight** Chrome éclatant et durable
- Inverseur automatique pour 2 sorties
- Bec avec mousseur
- Clapet anti-retour intégré dans le départ douche 1/2"
- Raccords en S
- Rosace métallique

23 914 001 **MITIGEUR MONOCOMMANDE BAIN / DOUCHE**

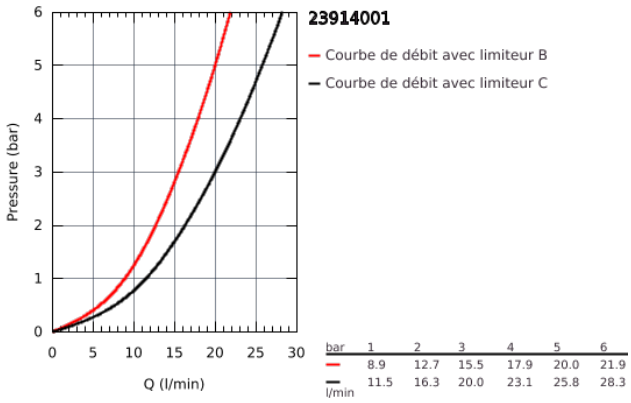

bar	1	2	3	4	5	6
—	8.9	12.7	15.5	17.9	20.0	21.9
—	11.5	16.3	20.0	23.1	25.8	28.3
l/min						

23 914 001 **MITIGEUR MONOCOMMANDE BAIN / DOUCHE**

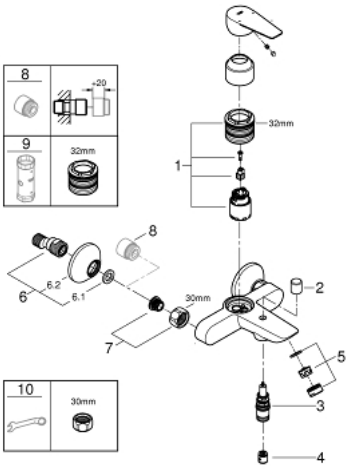

PIÈCES DÉTACHÉES

1: Cartouche (N ° de commande 46589000)

2: Bouton d'inverseur (N ° de commande 64309000)

3: Mécanisme d'inverseur (N ° de commande 65655000)

4: Clapets anti-retours (N ° de commande 08565000)

5: Mousseur (N ° de commande 13941000)

6: Raccord S mural (N ° de commande 12075000)

6.1: Joint (N ° de commande 0138600M)

6.2: Rosace (N ° de commande 0221000M)

7: Ecrou chromé avec partie filetée 1/2"

(N ° de commande 45044000)

8: Rallonge 3/4" 20 mm (N ° de commande 0713000M)*

9: Limiteur de température (N ° de commande 46375000)*

10: Clé (N ° de commande 19332000)*

11: Clé spéciale (N ° de commande 19377000)*

*Accessoires spéciaux